Ansøgningsskema / Screeningsskema

Nedenstående skema angiver de oplysninger, som skal indgives til myndighederne ved ansøgning af projekter, der er omfattet af lovens bilag 2, jf. lovens § 21. Bygherren skal, hvor det er relevant for ansøgningen om det konkrete projekt, tage hensyn til kriterierne i lovens bilag 6, når skemaet udfyldes. Såfremt der allerede foreligger oplysninger om de indvirkninger, projektet kan forventes at få på miljøet, medsendes disse oplysninger. Skemaet finder ikke anvendelse for sager, der behandles af Naturstyrelsen og Energistyrelsen. Skemaets oplysningskrav er vejledende og fastsat under hensyntagen til kriterierne i lovens bilag 5.

Basisoplysninger	**Tekst**	**Kommunens bemærkninger**
Projektbeskrivelse (kan vedlægges)	Forvalterne af Fedtmosen i Gladsaxe og Herlev Kommune vil gerne udskifte 2 broer og etablere et nyt elektrisk hegn på tværs af Tibberup Å. Formålet er at skabe en stor fælles fold med dyreafgræsning med samgræssende dyr som heste og kvæg på tværs af Tibberup Å og kommunegrænsen. En fælles Fedtmosefold på tværs af kommunegrænser rummer stor variation af natur med både skov, krat, vandhuller og vandløb samt store græs- og overdrevsområder. Mosaiknaturen giver gode forudsætninger for en høj biodiversitet, som helårsgræsningen forventes at kunne fremme yderligere. Samtidig skaber variation i struktur og beplantning gode forudsætninger for høj dyrevelfærd. Ud over at græsning fremmer områdets biodiversitet, vil græsningen tilføre en mere varieret og oplevelsesrig natur. Det er således projektets intention at fremme fredningens formål, som er at beskytte og forbedre biologiske og landskabelige værdier, at sikre almenhedens ret til færdsel i området, at forbedre og regulere områdets anvendelse til fritidsformål under hensyn til naturen samt at sikre Danmarks internationale traktatmæssige forpligtelser til at beskytte naturen. Det er et meget begrænset græsningstryk der bliver aktuelt i Fedtmosefolden. Forventeligt 5-7 relativt små dyr (ponyer og mindre kvægrace). Det svarer til et græsningstryk på 110-140kg/hektar. Ponyer er estimeret til 0,8 dyreenhed (DE) og små kvæg racer er nærmere 0,9 DE. Områderne drives i dag med høslæt med maskiner og de skovbevoksede moser, har ingen pleje. For alle naturtyper forventes en langt bedre udvikling med græsning. De to nye broer er 5,5 meter lange og bredden er 2,6 meter, så man med en fribredde på 2,4 meter uhindret kan passere ved trafik i begge retninger. Broerne er jf. lov om offentligtilgængelige broer dimensioneret for en nytte last på 500 kg/m². Derudover er broen dimensioneret for et 3 tons driftskøretøj. Besvarelse af skemaet omhandler primært udskiftning af broer, da driften af området går fra slåning med maskiner til afgræsning.	
Navn, adresse, telefonnr. og e-mail på bygherre	Kirsten Høi, Projekt- og Driftsteam, Herlev Kommune, Herlev Bygade 90, 2730 Herlev Tlf.: 4452 6459 E-mail: Kirsten.Hoi@herlev.dk Tine Sand Gybeck, Byafdelingen, Byplan og Landskab, Rådhus Allé 7, 2860 Søborg, Tlf.: 3957 5943 E-mail: tingyb@gladsaxe.dk	
Navn, adresse, telefonnr. Og e-mail på kontaktperson	Kirsten Høi, Projekt- og Driftsteam, Herlev Kommune, Herlev Bygade 90, 2730 Herlev Tlf.: 4452 6459 E-mail: Kirsten.Hoi@herlev.dk Tine Sand Gybeck, Byafdelingen, Byplan og Landskab, Rådhus Allé 7, 2860 Søborg, Tlf.: 3957 5943, Email: tingyb@gladsaxe.dk	

Projektets adresse, matr. nr. og ejerlav. For havbrug angives anlæggets geografiske placering angivet ved koordinater for havbrugets 4 hjørneafmærkninger i bredde/længde (WGS-84 datum).	I Gladsaxe Kommune matr.nr. 79, Bagsværd. I Herlev Kommune matr.nr. 8ca, 9a, 9b, 10i, alle Hjortespring.	
Projektet berører følgende kommune eller kommuner (omfatter såvel den eller de kommuner, som projektet er placeret i, som den eller de kommuner, hvis miljø kan tænkes påvirket af projektet)	Herlev Kommune, Gladsaxe Kommune, Furesø Kommune (som er nedstrøms forvalter af Tibberup Å)	

Oversigtskort i målestok 1:20.000.	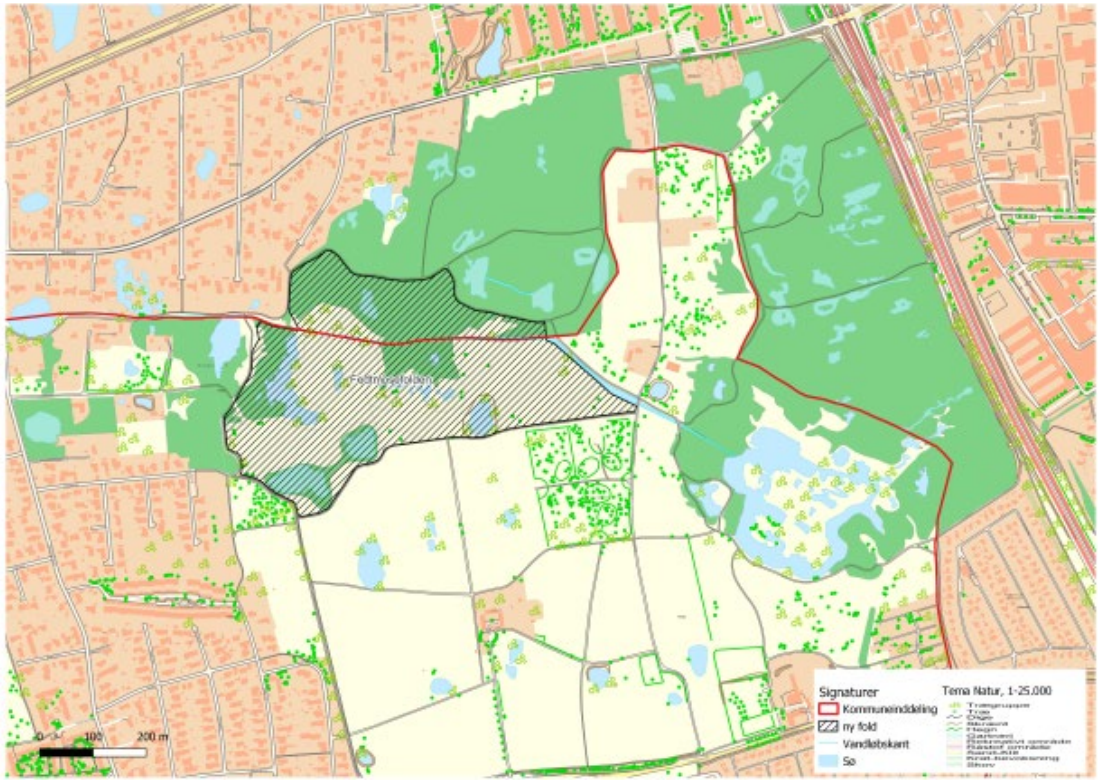 Fedtmosefolden centralt i Smør- og Fedtmosen.	

Kortbilag i målestok 1:10.000	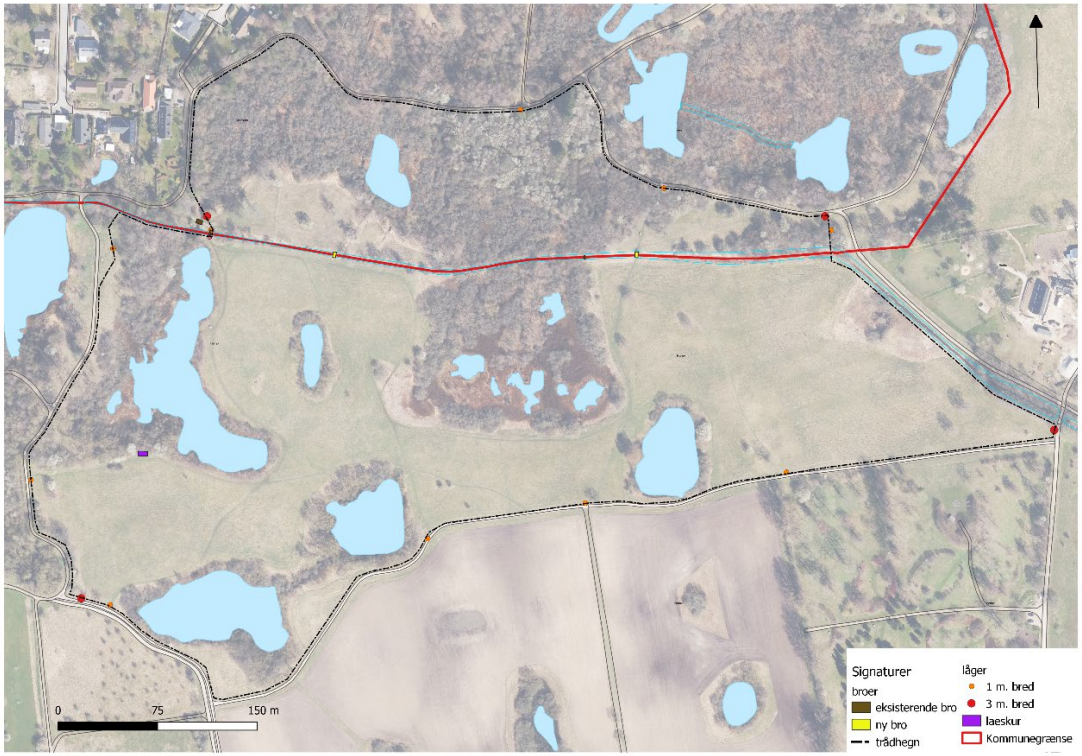				
Forholdet til VVM reglerne	**Ja**	**Nej**			
Er projektet opført på bilag 1 til lov om miljøvurdering af planer og programmer og konkrete projekter (VVM).		X	Hvis ja, er der obligatorisk VVM-pligtigt. Angiv punktet på bilag 1:		
Er projektet opført på bilag 2 til lov om miljøvurdering af planer og programmer og af konkrete projekter (VVM).	X		Hvis ja, angiv punktet på bilag 2: Punkt 11 d: Anlæg af veje		

Projektets karakteristika	Tekst	Kommunens bemærkninger
1. Hvis bygherren ikke er ejer af de arealer, som projektet omfatter angives navn og adresse på de eller den pågældende ejer, matr. nr. og ejerlav		
2. Arealanvendelse efter projektets realisering. Det fremtidige samlede bebyggede areal i m^2 Det fremtidige samlede befæstede areal i m^2 Nye arealer, som befæstes ved projektet i m^2	Arealanvendelse efter projektets realisering: Det fremtidige samlede bebyggede areal i m^2 0m² Det fremtidige samlede befæstede areal i m^2 28,6m² (2 broer på 5,5 x 2,6 m) Nye arealer, som befæstes ved projektet i m^2 12m² (grusbelægning på 1,5 m² ved hver af de 4 bro-ender)	
3. Projektets areal og volumenmæssige udformning Er der behov for grundvandssænkning i forbindelse med projektet og i givet fald hvor meget i m Projektets samlede grundareal angivet i ha eller m^2 Projektets bebyggede areal i m^2 Projektets nye befæstede areal i m^2 Projektets samlede bygningsmasse i m^3 Projektets maksimale bygningshøjde i m Beskrivelse af omfanget af eventuelle nedrivningsarbejder i forbindelse med projektet	Er der behov for grundvandssænkning i forbindelse med projektet og i givet fald hvor meget i m: Nej Projektets samlede grundareal angivet i ha eller m^2 19,4 hektar Projektets bebyggede areal i m^2 0 Projektets nye befæstede areal i m^2 12m² Projektets samlede bygningsmasse i m^3 0 Projektets maksimale bygningshøjde i m 0,5m Beskrivelse af omfanget af eventuelle nedrivningsarbejder i forbindelse med projektet: En udtjent bro fjernes fra området.	
4. Projektets behov for råstoffer i anlægsperioden Råstofforbrug i anlægsperioden på type og mængde:	Råstofforbrug i anlægsperioden på type og mængde: Råstoffer udgør alene træ til de to brokonstruktioner, samt en lille mængde stål til fundering Vandmængde i anlægsperioden 0 Affaldstype og mængder i anlægsperioden 0	

Vandmængde i anlægsperioden Affaldstype og mængder i anlægsperioden Spildevand til renseanlæg i anlægsperioden Spildevand med direkte udledning til vandløb, søer, hav i anlægsperioden Håndtering af regnvand i anlægsperioden Anlægsperioden angivet som mm/åå – mm/åå	Spildevand til renseanlæg i anlægsperioden 0 Spildevand med direkte udledning til vandløb, søer, hav i anlægsperioden 0 Håndtering af regnvand i anlægsperioden regnvand påvirkes ikke og nedsiver fortsat lokalt Anlægsperioden angivet som 05/23 – 06/23	
5. Projektets kapacitet for så vidt angår flow ind og ud samt angivelse af placering og opbevaring på kortbilag af råstoffet/produktet i driftsfasen: Råstoffer – type og mængde i driftsfasen Mellemprodukter – type og mængde i driftsfasen Færdigvarer – type og mængde i driftsfasen Vandmængde i driftsfasen	Råstoffer – type og mængde i driftsfasen: 0 Mellemprodukter – type og mængde i driftsfasen: 0 Færdigvarer – type og mængde i driftsfasen: 0 Vandmængde i driftsfasen: 1000L/år cirka. Drikkevand til dyrene i det omfang de ikke drikker i naturlige søer mm.	
6. Affaldstype og årlige mængder, som følge af projektet i driftsfasen: Farligt affald: Andet affald: Spildevand til renseanlæg: Spildevand med direkte udledning til vandløb, sø, hav: Håndtering af regnvand:	Farligt affald: 0 Andet affald: 0 Spildevand til renseanlæg: 0 Spildevand med direkte udledning til vandløb, sø, hav: 0 de to broer udføres i Vanger, trykstænger og sekundær understøtning udføres af 100% FSC certificeret tropisk hårdttræ. Vangerne er behandlet med en gang transparent nøddefarvet olieimprægnering. Håndtering af regnvand: regnvand vil fortsat nedsive lokalt eller afstrømme via Tibberup Å	

Projektets karakteristika	Ja	Nej	Tekst	Kommunens bemærkninger
7. Forudsætter projektet etablering af selvstændig vandforsyning?		X	Der hentes vand gennem ny vandledning fra Kildegården. Vandrøret nedlægges i nord-sydgående græssti fra Kildegården til Fedtmosefolden.	
8. Er projektet eller dele af projektet omfattet af standardvilkår eller en branchebekendtgørelse?		X	Hvis »ja« angiv hvilke. Hvis »nej« gå til punkt 10	
9. Vil projektet kunne overholde alle de angivne standardvilkår eller krav i branchebekendtgørelsen?	X		Der er ingen krav	
10. Er projektet eller dele af projektet omfattet af BREF-dokumenter?		X	Hvis »ja« angiv hvilke. Hvis »nej« gå til pkt. 12.	
11. Vil projektet kunne overholde de angivne BREF-dokumenter?			Hvis »nej« angives og begrundes hvilke BREF-dokumenter, der ikke vil kunne overholdes.	
12. Er projektet eller dele af projektet omfattet af BAT-konklusioner?		X	Hvis »ja« angiv hvilke. Hvis »nej« gå til punkt 14.	
13. Vil projektet kunne overholde de angivne BAT-konklusioner?			Hvis »nej« angives og begrundes hvilke BAT-konklusioner, der ikke vil kunne overholdes.	
14. Er projektet omfattet af en eller flere af Miljøstyrelsens vejledninger eller bekendtgørelser om støj eller eventuelt lokalt fastsatte støjgrænser?		X	Hvis »ja« angives navn og nr. på den eller de pågældende vejledninger eller bekendtgørelser. Hvis »nej« gå til pkt. 17.	
Projektets karakteristika	**Ja**	**Nej**	**Tekst**	**Kommunens bemærkninger**

15. Vil anlægsarbejdet kunne overholde de eventuelt lokalt fastsatte vejledende grænseværdier for støj og vibrationer?			Hvis »nej« angives overskridelsens omfang og begrundelse for overskridelsen	
16. Vil det samlede projekt, når anlægsarbejdet er udført, kunne overholde de vejledende grænseværdier for støj og vibrationer?			Hvis »nej« angives overskridelsens omfang og begrundelse for overskridelsen	
17. Er projektet omfattet Miljøstyrelsens vejledninger, regler og bekendtgørelser om luftforurening?		X	Hvis »ja« angives navn og nr. på den eller de pågældende vejledninger, regler eller bekendtgørelser. Hvis »nej« gå til pkt. 20.	
18. Vil anlægsarbejdet kunne overholde de vejledende grænseværdier for luftforurening?			Hvis »Nej« angives overskridelsens omfang og begrundelse for overskridelsen.	
19. Vil det samlede projekt, når anlægsarbejdet er udført, kunne overholde de vejledende grænseværdier for luftforurening?			Hvis »Nej« angives overskridelsens omfang og begrundelse for overskridelsen.	
20. Vil projektet give anledning til støvgener eller øgede støvgener I anlægsperioden? I driftsfasen?		X	Hvis »ja« angives omfang og forventet udbredelse.	

Projektets karakteristika	Ja	Nej	Tekst	Kommunens bemærkninger
21. Vil projektet give anledning til lugtgener eller øgede lugtgener I anlægsperioden? I driftsfasen?	X		Hvis »ja« angives omfang og forventet udbredelse. Der er ingen lugtgener i anlægsfasen. Der er erfaringsmæssigt meget begrænsende lugtgener med græssende dyr på store folde og uden tilskudsfodring. Folden er beliggende langt fra nærmeste bebyggelse og der vil kun være meget få dyr på det store areal. Derfor er øgede lugtgener bagatelagtige og forventes kun at optræde kortvarig, meget lokalt og ikke sprede sig ud over selve projektområdet.	
22. Vil anlægget som følge af projektet have behov for belysning som i aften og nattetimer vil kunne oplyse naboarealer og omgivelserne I anlægsperioden? I driftsfasen?		X	Hvis »ja« angives og begrundes omfanget.	
23. Er anlægget omfattet af risikobekendtgørelsen, jf. bekendtgørelse om kontrol med risikoen for større uheld med farlige stoffer nr. 372 af 25. april 2016?		X		
24. Kan projektet rummes inden for lokalplanens generelle formål?	X		Hvis »nej«, angiv hvorfor:	
25. Forudsætter projektet dispensation fra gældende bygge- og beskyttelseslinjer?		X	Hvis »ja« angiv hvilke:	
26. Indebærer projektet behov for at begrænse anvendelsen af naboarealer?		X		
27. Vil projektet kunne udgøre en hindring for anvendelsen af udlagte råstofområder?		X		

Projektets placering	Ja	Nej	Tekst	Kommunens bemærkninger
28. Er projektet tænkt placeret indenfor kystnærhedszonen?		X		
29. Forudsætter projektet rydning af skov? (skov er et bevokset areal med træer, som danner eller indenfor et rimeligt tidsrum ville danne sluttet skov af højstammede træer, og arealet er større end ½ ha og mere end 20 m bredt.)		X		
30. Vil projektet være i strid med eller til hinder for realiseringen af en rejst fredningssag?		X		
31. Afstanden fra projektet i luftlinje til nærmeste beskyttede naturtype i henhold til naturbeskyttelseslovens § 3.			Folden indeholder §3 søer og §3 enge	
32. Er der forekomst af beskyttede arter og i givet fald hvilke?	X		Spidssnudet frø og stor vandsalamander (Bilag IV arter). Den økologiske funktionalitet forbedres for begge arter af projektet.	
33. Afstanden fra projektet i luftlinje til nærmeste fredede område.			Folden ligger midt i Smør- og Fedtmose-fredningen	
34. Afstanden fra projektet i luftlinje til nærmeste internationale naturbeskyttelsesområde (Natura 2000-områder, habitatområder, fuglebeskyttelsesområder og Ramsarområder).			850 m til N2000 område Øvre Mølleådal, Furesø og Frederiksdal Skov	

Projektets placering	Ja	Nej	Tekst	Kommunens bemærkninger
35. Vil projektet medføre påvirkninger af overfladevand eller grundvand, f.eks. i form af udledninger til eller fysiske ændringer af vandområder eller grundvandsforekomster?		X	Hvis »ja« angives hvilken påvirkning, der er tale om.	
36. Er projektet placeret i et område med særlige drikkevandinteresser?		X		
37. Er projektet placeret i et område med registreret jordforurening?		X		
38. Er projektet placeret i et område, der i kommuneplanen er udpeget som område med risiko for oversvømmelse.		X		
39. Er projektet placeret i et område, der, jf. oversvømmelsesloven, er udpeget som risikoområde for oversvømmelse?		X		
40. Er der andre lignende anlæg eller aktiviteter i området, der sammen med det ansøgte må forventes at kunne medføre en øget samlet påvirkning af miljøet (Kumulative forhold)?		X		
41. Vil den forventede miljøpåvirkning kunne berøre nabolande?		X		
42. En beskrivelse af de tilpasninger, ansøger har foretaget af projektet inden			Etablering af hegn og broer vil ikke påvirke bilag 4 arter og andre beskyttede padder negativt. Det skyldes af anlægsarbejdet er af begrænset omfang og foregår uden væsentlig indgriben i hverken våde	

ansøgningen blev indsendt og de påtænkte foranstaltninger med henblik på at undgå, forebygge, begrænse eller kompensere for væsentlige skadelige virkninger for miljøet?	[redacted]	eller tørre naturtyper. Arbejdet er af relativt begrænset omgang, med få og små maskiner til opgaven.	

43. Undertegnede erklærer herved på tro og love rigtigheden af ovenstående oplysninger.

Dato: 3. april 2023 Bygherre/anmelder: Kirsten Høj, Herlev Kommune og Tine Sand Gybeck, Gladsaxe Kommune

Dato:_____ Kommunens sagsbehandler:_____

Vejledning

Skemaet udfyldes af bygherren eller dennes rådgiver baseret på bygherrens viden om eget projekt sammenholdt med de oplysninger og vejledninger, der henvises til i skemaet. Det forudsættes således, at bygherren eller dennes rådgiver er fortrolig med den miljølovgivning, som projektet omfattes af. Bygherren skal ikke gennem præcise beregninger angive projektets forventede påvirkninger men alene tage stilling til overholdelsen af vejledende grænseværdier og angivne miljøforhold baseret på de oplysninger, der kan hentes på offentlige hjemmesider.

Farverne »rød/gul/grøn« angiver, hvorvidt det pågældende tema kan antages at kunne medføre, at projektet vurderes at kunne påvirke miljøet væsentligt og dermed være VVM-pligtigt. »Rød« angiver en stor sandsynlighed for VVM-pligt og »grøn« en minimal sandsynlighed for VVM-pligt. Hvis feltet er sort, kan spørgsmålet ikke besvares med ja eller nej. VVM-pligten afgøres dog af VVM-myndigheden. I de fleste tilfælde vil kommunen være VVM-myndighed.

Bygherres eller dennes rådgivers udfyldelse af skemaet er omfattet af straffelovens § 161 om strafansvar ved afgivelse af urigtige oplysninger til en offentlig myndighed.